Bio Vakantieoord ("Bio Ferienort")

Lageplan Ferienbungalow Sleeping Beauty

(Bungalow für 9 Personen)

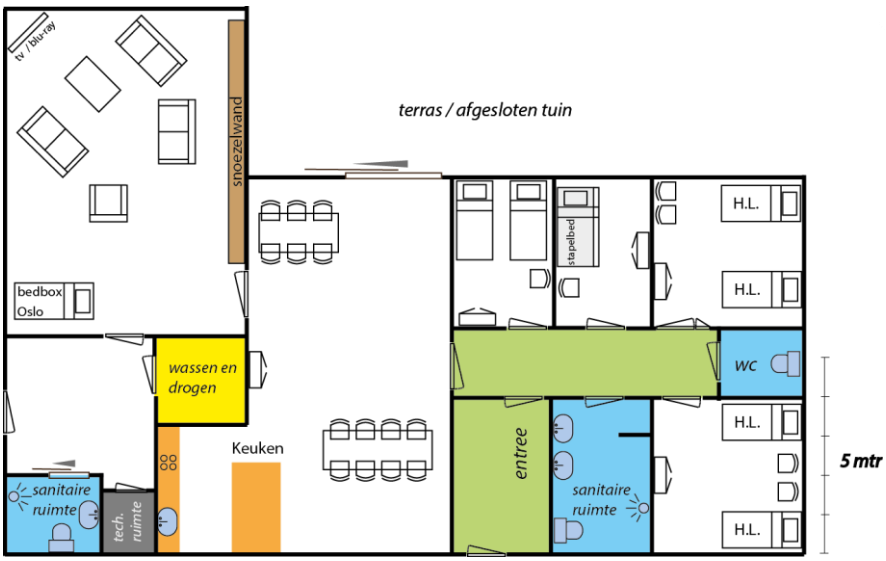

Einteilung und Einrichtung

Wohnzimmer	Wohnzimmer mit 3 Sitzbänken für 2 Personen und 1 Sessel und 2 großen formstabilen Sitzsäcken. Das Wohnzimmer verfügt über eine interaktive **Snoezelwand**, 2 Fernseher, Blu Ray Player und Wii Spielkonsole; Hifi-Set mit CD-Spieler.
Küche	Wohnküche mit 2 Esstischen mit 18 Stühlen und Doppeltür zum privaten, komplett eingezäunten, Garten mit Terrasse. Komplette moderne Küche mit Kochplatten, Geschirrspüler, Ofen, Mikrowelle, Filter-Kaffeemaschine, Kühlschrank mit Gefrierfach, Geschirr und Besteck für 10 Personen.
Schlafzimmer	4 Schlafzimmer mit insgesamt: 2 Einzelbetten 4 höhenverstellbaren Pflegebetten mit Visco Med Antidekubitusmatratzen 1 Stockbett 1 höhenverstellbaren Spezialbett (Typ Oslo) *In diesem Bungalow können **NICHT** alle Betten umgestellt werden.*
Wäsche	Die Betten sind bei Ihrer Anreise standardmäßig bezogen. Handtuchsets können gegen eine Gebühr von Euro 3,- pro Person geliehen werden. Geschirrspültücher müssen selbst mitgebracht werden.
Sanitär	2 großzügige Sanitärräume geeignet für Rollstuhlfahrer und Dusch-Badeliegen.
Waschen	Dieser Bungalow verfügt über eine eigene Waschmaschine und einen eigenen Trockner. Waschmittel können Sie für Euro 1,- beim Meeting Point kaufen.
Hilfsmittel	Vorhandener Standard: 1 Dusch-Badewagen, Duschstuhl, passiver Transferlift (Typ Mary-E), kantelbar mit Klicksystem.
Extras	Sie können bei Ihrer Reservierung viele zusätzliche Hilfsmittel, wie z.B. Spezialbetten (Typ Oslo & und Softfit), einen aktiven Transferlift, höhenverstellbare Duschstühle etc. bestellen. Sollten Sie spezielle Wünsche oder Bedürfnisse haben, besprechen Sie diese bitte **im Voraus** mit der Reservierungsabteilung. Weitere Informationen finden Sie auf unserer Website: www.stichtingbio.nl.

Bio Vakantieoord, Wekeromseweg 8, 6816VS Arnhem, 026-4838201, info@stichtingbio.nl, www.stichtingbio.nl